



J O R G E



L I R A

Unipessoal, lda

**norma- nova arquitectura em madeira**



**Outubro 2005**

*October 2005*

Alojamento Modular Almo<sup>2</sup>  
T2 ou T3  
Promoção Imobiliária Particular

*Modular Residence Almo<sup>2</sup>  
Self Development & Investment*

Em Licenciamento  
*Under Licencing*



**Jorge Lira** Unipessoal, lda

Sociedade Por Quotas  
Capital Social 5.000,00€  
Conserv. do Registo Comercial da Maia  
Matrícula nº 58601 / 20050523

**Arquitectura e Construção**

Reabilitação de Edifícios  
Casas e Edifícios em Madeira  
Caixilharias em Madeira Maciça  
Representante Caixilharia Alemã "Freud"

**Via Diagonal, 2190**

4475 - 000 MAIA  
PORTUGAL  
Telf +351 229 825 906  
Fax +351 229 825 906



J O R G E



L I R A

Unipessoal, lda

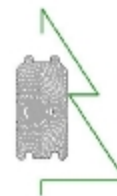

# norma- nova arquitectura em madeira



**Jorge Lira** Unipessoal, lda

Sociedade Por Quotas  
Capital Social 5.000,00€  
Conserv. do Registo Comercial da Maia  
Matrícula nº 58601 / 20050523

**Arquitectura e Construção**

Reabilitação de Edifícios  
Casas e Edifícios em Madeira  
Caixilharias em Madeira Maciça  
Representante Caixilharia Alemã "Freud"

**Via Diagonal, 2190**

4475 - 000 MAIA  
PORTUGAL  
Telf +351 229 825 906  
Fax +351 229 825 906



J O R G E



L I R A

Unipessoal, lda

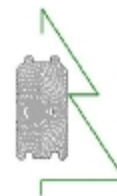

## norma- nova arquitectura em madeira

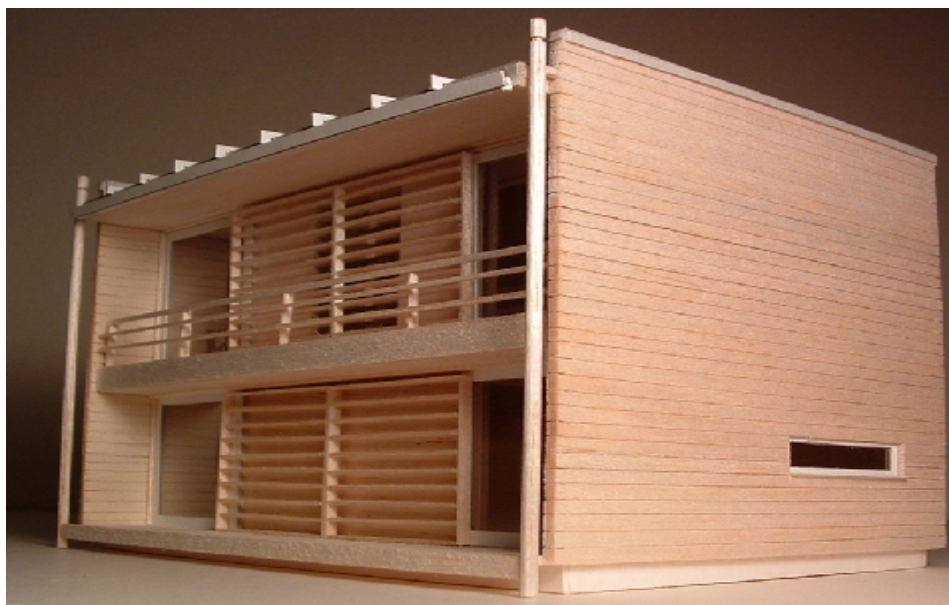
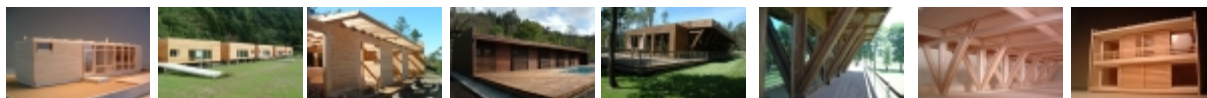

**Jorge Lira** Unipessoal, lda

Sociedade Por Quotas  
Capital Social 5.000,00€  
Conserv. do Registo Comercial da Maia  
Matrícula nº 58601 / 20050523

**Arquitectura e Construção**

Reabilitação de Edifícios  
Casas e Edifícios em Madeira  
Caixilharias em Madeira Maciça  
Representante Caixilharia Alemã "Freud"

**Via Diagonal, 2190**

4475 - 000 MAIA  
PORTUGAL  
Telf +351 229 825 906  
Fax +351 229 825 906



J O R G E



L I R A

Unipessoal, lda

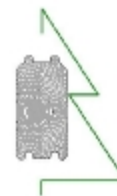

# norma- nova arquitectura em madeira



**Jorge Lira** Unipessoal, lda

Sociedade Por Quotas  
Capital Social 5.000,00€  
Conserv. do Registo Comercial da Maia  
Matrícula nº 58601 / 20050523

**Arquitectura e Construção**

Reabilitação de Edifícios  
Casas e Edifícios em Madeira  
Caixilharias em Madeira Maciça  
Representante Caixilharia Alemã "Freud"

**Via Diagonal, 2190**

4475 - 000 MAIA  
PORTUGAL  
Telf +351 229 825 906  
Fax +351 229 825 906